



Liberté • Égalité • Fraternité  
RÉPUBLIQUE FRANÇAISE

## PRÉFECTURE DE LA RÉGION HAUTE-NORMANDIE

Copie conforme  
à l'original

LE PREFET  
De la Région de Haute-Normandie  
Préfet de la Seine-Maritime

### ARRETE

**Objet : Arrêté portant délimitation de zonages archéologiques sur la commune de FECAMP (Seine-Maritime)**

**VU :**

Le Livre V du Code du Patrimoine;

Le décret n° 2004-490 du 3 juin 2004 relatif aux procédures administratives et financières en matière d'archéologie préventive ;

Considérant que les éléments justificatifs portés en annexe du présent arrêté attestent la présence de vestiges archéologiques nombreux ou importants sur plusieurs zones de la commune de Fécamp ; que leur protection implique que l'ensemble ou une partie des dossiers de demande de permis de construire, de démolir, d'autorisations d'installations et travaux divers, d'autorisations de lotir et les décisions de réalisation de ZAC conformément aux articles R. 311-7 et suivants du code de l'urbanisme portant sur ces terrains soient transmis au préfet de Région ; tel qu'il est prévu aux articles 1 et 2 du présent arrêté.

### ARRETE

**Article 1 :**

Sont institués sur la commune de Fécamp :

1. un zonage archéologique comprenant les parcelles situées dans les secteurs 1 à 5 soumis aux seuils prévus dans l'article 2.
2. une communication systématique des projets dont l'assiette est supérieure ou égale à 10 000 m<sup>2</sup> pour les parcelles non incluses dans les secteurs susmentionnés.

**Article 2 :**

Toutes les demandes de permis de construire, de démolir et d'autorisations d'installations et travaux divers devront être transmis pour avis au préfet de Région selon les modalités suivantes :

- Secteurs 1 à 5 : toutes les demandes (sauf vérandas, garages de surface de maisons particulières, changements d'affectation de locaux sans transformation du bâti, modifications de façades et toitures)

**Article 3 :**

Le présent arrêté sera publié au Recueil des actes administratifs de toutes les préfectures de la Région. Il sera adressé par le préfet du département de la situation du zonage au(x) maire(s) concerné(s), aux fins d'affichage en mairie pendant un délai d'un mois minimum.

**Article 4 :**

La Directrice Régionale des Affaires Culturelles est chargée de l'exécution du présent arrêté, qui sera notifié au directeur général de l'Institut National de Recherches Archéologiques Préventives.

Fait à Rouen, le

Le Préfet  
Pour le Préfet  
et par délégation  
Le Secrétaire Général  
Pour les affaires Régionales



Pascal SANJUAN

21 MAR. 2005

# ANNEXE (éléments justificatifs) FECAMP : ZONAGE ARCHEOLOGIQUE

## AVERTISSEMENT

Le zonage archéologique, établi par le Service Régional de l'Archéologie en décembre 2004, constitue un état des connaissances et sera régulièrement mis à jour en fonction des acquis des interventions archéologiques ou des recherches documentaires. Il est volontairement large car il tient compte des incertitudes des localisations anciennes et des secteurs potentiellement riches.

## LES SECTEURS DEFINIS

**Secteur 1 : “ Agglomération antique et centre urbain médiéval ”.** Les découvertes archéologiques concernant l'agglomération antique sont concentrées au fond de l'estuaire. L'ampleur et l'organisation de cette occupation sont encore mal connues car les observations de terrain concernant cette période sont souvent anciennes, ponctuelles ou perturbées par les aménagements postérieurs. Les premières constructions mérovingiennes puis carolingiennes se superposent en partie aux phases gallo-romaines. Le développement urbain médiéval fortifié lié aux principaux monuments historiques que sont le château et l'abbaye de “ La Trinité ”, toujours en élévation, se décale au fil des siècles à l'est et au nord. La concentration et l'importance des vestiges archéologiques dans le centre-ville de Fécamp en font un secteur particulièrement sensible.

**Secteur 2 : “ Le Cap Fagnet ”.** Cet éperon dominant la mer et l'estuaire est barré par un système de talus et fossés sur 200m. Ces fortifications dont l'origine est inconnue, ont été plusieurs fois remaniées notamment au XVIème siècle. Le caractère dominant et fortifié du site le rapproche naturellement de celui du “ camp du Canada ” à quelques kilomètres en amont et daté de l'époque protohistorique.

**Secteur 3 : “ Eglise Saint-Benoît ”.** L'église paroissiale Saint-Benoît (détruite) est créée au XIème siècle permettant le développement d'un noyau d'habitat dont les traces peuvent subsister dans un contexte de fond de vallée encore peu construit.

**Secteur 4 : “ Eglise Saint-Ouen ”.** L'église paroissiale Saint-Ouen (détruite) est fondée au XIème siècle. Elle a favorisé le développement d'un noyau d'habitat dont les traces peuvent subsister dans un contexte de fond de vallée encore peu construit.

**Secteur 5 : “ Le camp du Canada ”.** L'éperon fortifié de 22 ha, domine la confluence des rivières de Ganzeville et de Valmont. Il est occupé partiellement depuis le Néolithique jusqu'à l'époque médiévale. Le système principal de fortifications cernant le camp, est formé de l'intérieur vers l'extérieur, par un talus massif et haut de 5m surplombant de 12m un large fossé suivi d'un nouveau talus. Quatre entrées ont été aménagées pour l'accès au site. Deux campagnes de fouilles ont eu lieu sur le camp. La première en 1957 se concentre sur l'étude des fortifications. Malgré quelques incohérences les résultats permettent de mieux cerner le

système défensif et de proposer une datation pour sa mise en place vers le milieu du 1er siècle avant notre ère. Deux sondages à l'intérieur de l'oppidum attestent d'une occupation jusqu'au milieu du 1er siècle de notre ère. La seconde campagne de fouille a lieu entre 1987-1988 par M. Remy-Watté au préalable d'une plantation de sapins. Cette opération a permis de mettre au jour les traces d'un habitat structuré daté du début de notre ère et une occupation préhistorique. En l'état actuel des recherches, l'occupation semble légère et la fonction du site difficile à cerner mais il convient de noter que les surfaces sondées sont très limitées.

## **PIECES JOINTES**

- un extrait de carte IGN avec localisation des sites archéologiques
- un extrait de carte IGN avec localisation des sites archéologiques du centre-ville de Fécamp
- liste des sites archéologiques
- tableau présentant les sections et les numéros de parcelles zonés
- un plan cadastral d'ensemble avec localisation des secteurs zonés
- cinq extraits de plan cadastral présentant les cinq secteurs zonés

**PARCELLES COUVERTES PAR LE ZONAGE ARCHEOLOGIQUE**

AC	AP	AS	AT	AW	AZ	BC	BD	BE	BH	BI		BK	BL	BM	BN	BP
1	37	9	305	3	en totalité	en totalité	en totalité	en totalité	en totalité	49	141	en totalité	en totalité	en totalité	en totalité	en totalité
2	38	10	309	58						50	150					
3	39	11	310	89						51	151					
4		12	311	90						52	155					
5		13	323	111						53	156					
6		14	324	112						54	159					
7		15	325	151						55	161					
8		16	326	152						56	162					
9		17		153						57	163					
10		18		157						58	164					
11		19		158						59	165					
12		20		159						61	166					
13		21		160						62	167					
14		22		161						63	168					
17		23		162						64	169					
18		24		163						65	170					
19		25		164						66	171					
20		26		165						67	172					
21		27		166						68	173					
52		28		231						69	174					
9105		30		272						70	175					
9205		103		273						71						
9305		109		274						72						
9118		110		275						73						
9218		131		276						74						
9318		132		277						75						
		133		278						76						
		134		279						77						
		136		282						78						
										81						
										82						
										83						
										84						
										135						
										140						



# Localisation des sites archéologiques de la commune de FECAMP (76)

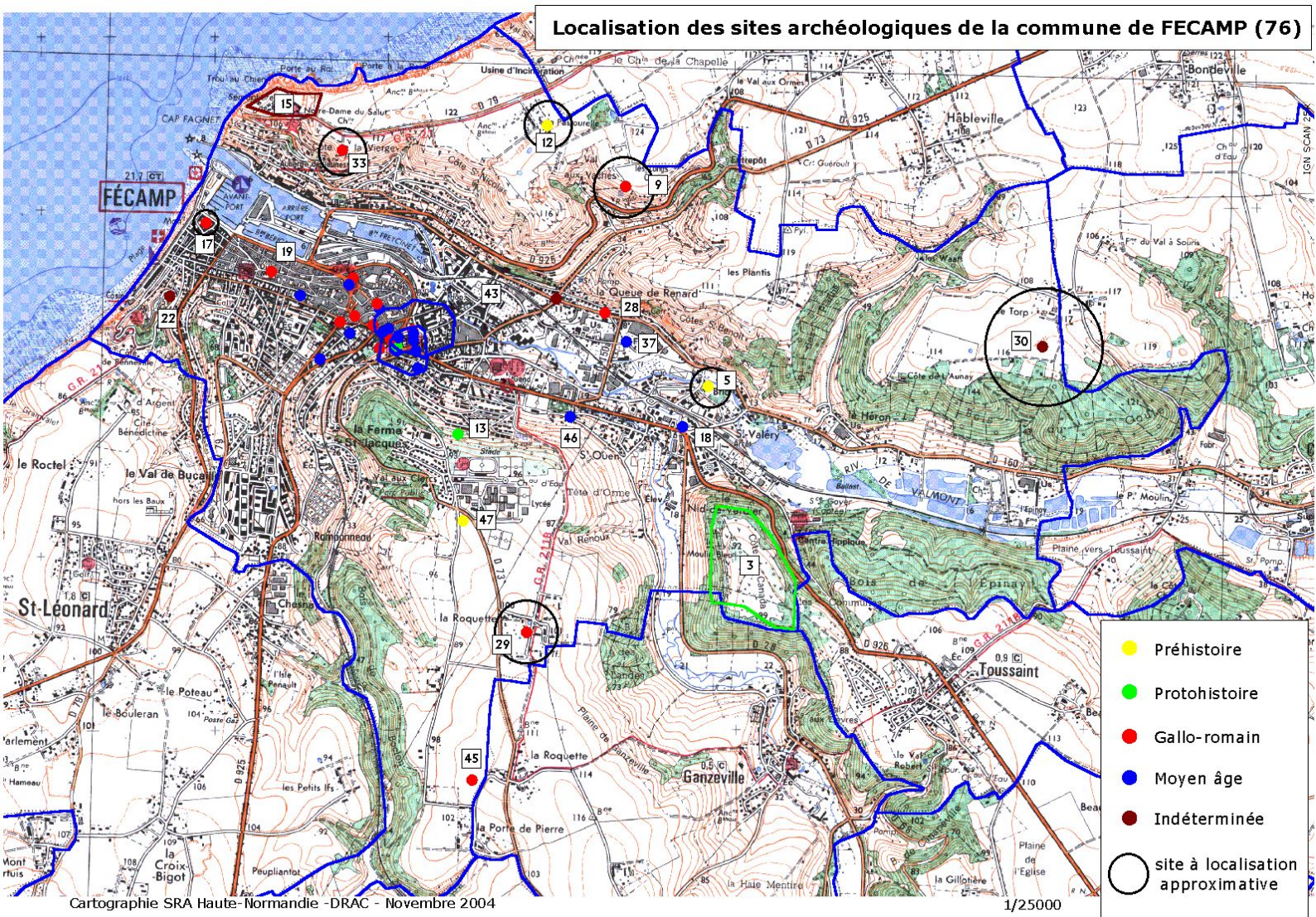

# Localisation des sites archéologiques de la commune de FECAMP (76) : Centre-Ville

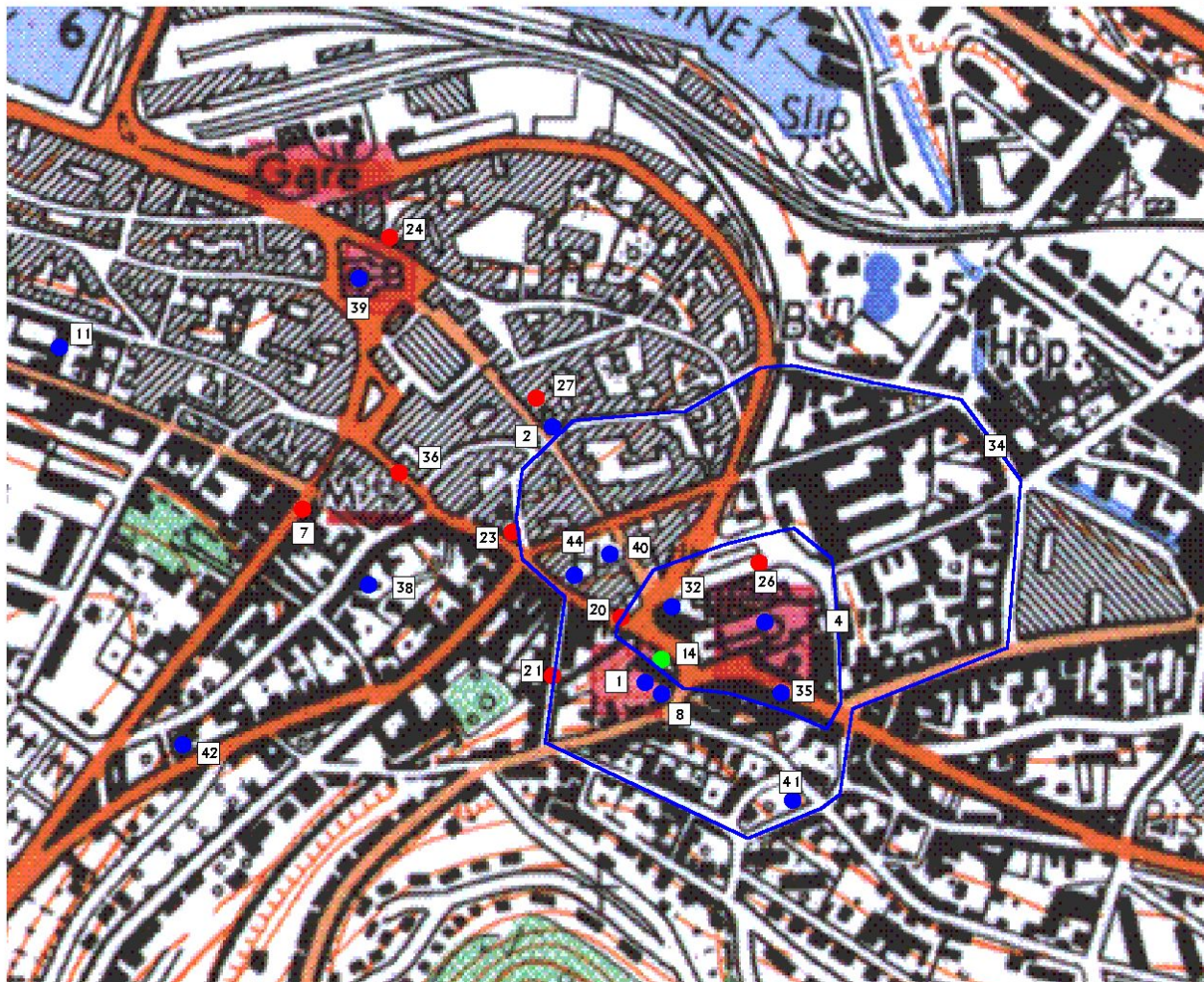

IGN SCAN 2SR

- Préhistoire
- Protohistoire
- Gallo-romain
- Moyen âge
- Indéterminée

**Objet : P.L.U. de la commune de FECAMP (76 )**

(Les coordonnées X et Y des centroïdes sont exprimées en : Lambert 93)

N°	Identification	code nat.	X	Y
1	FECAMP / Palais Ducal / / château fort / Haut moyen-âge	17400	511099	6964909
2	FECAMP / / 3, rue des Galeries / dépôt monétaire / Haut moyen-âge	17503	511014	6965145
3	FECAMP / Camp du Canada / Côte du Canada / éperon barré / Second Age du fer	17619	513137	6963637
4	FECAMP / ABBAYE DE LA TRINITE / / monastère / Moyen-âge classique	171641	511192	6964964
5	FECAMP / / Briqueterie Basile / Paléolithique / mobilier lithique	17460	512909	6964680
7	FECAMP // Rue Charles Leborgne / sépulture / Bas-empire	177730	510785	6965071
8	FECAMP // Sous le palais ducal / monastère / Haut moyen-âge	177731	511114	6964899
9	FECAMP / / Le Val-aux-Vaches, La-Queue-du-Renard / cimetière / Gallo-romain	177732	512439	6965839
11	FECAMP / / Rue Jules Ferry, rue Théagène Bouffart / dépôt monétaire / Moyen-âge classique - Epoque moderne	177734	510562	6965222
12	FECAMP / / La Pastourelle / Paléolithique - Période récente / mobilier lithique	177735	511991	6966192
13	FECAMP // Côte de Saint-Jacques / dépôt / Age du bronze	177736	511461	6964416

14	FECAMP // Sous le Palais ducal/ occupation/ Age du fer - Gallo-romain	177737	511114	6964930
15	FECAMP // Le Cap Fagnet - DRASSM / éperon barré/ Epoque indéterminée	177738	510487	6966339
17	FECAMP // Quartier de la Vicomté/ Gallo-romain / mur	177740	510019	6965647
18	FECAMP / Côte des Canadas / Usine Delaunay / cimetière / Haut moyen-âge	177741	512759	6964451
19	FECAMP // Rue de la Mer / Gallo-romain / mobilier indéterminé	177742	510392	6965364
20	FECAMP // Rue A.P. Leroux / maison / Gallo-romain	177743	511077	6964969
21	FECAMP // Rue de la Grande Ecole / Gallo-romain / construction	177744	511014	6964916
22	FECAMP // Côte de Renneville / Epoque indéterminée / mobilier indéterminé	177745	509807	6965226
23	FECAMP // Quartier du Bail / Gallo-romain / mobilier indéterminé	177746	510978	6965049
24	FECAMP // Avenue Gambetta / Gallo-romain / mobilier indéterminé	177747	510867	6965321
25	FECAMP // Carrefour Route de Valmont / Rue de la Queue-du-Renard / occupation / Epoque indéterminée	177748	512037	6965192
26	FECAMP // Place de l'Hôtel de Ville / Gallo-romain / construction	177749	511205	6965018
27	FECAMP // Rue J. Huet / occupation/ Gallo-romain	177750	511001	6965172
28	FECAMP // Rue des Fourneaux / Gallo-romain / construction	177751	512317	6965110
29	FECAMP // La Roquette / occupation/ Gallo-romain	177752	511849	6963270
30	FECAMP // Le Torp / Epoque indéterminée / construction	177753	514835	6964894
32	FECAMP // Place de l'Hôtel de Ville / cimetière / Haut moyen-âge	177755	511125	6964979

33	FECAMP / / Côte de la Vierge / sépulture / Gallo-romain	177756	510810	6966061
34	FECAMP / / / enceinte urbaine / Moyen-âge	177757	511209	6965002
35	FECAMP / / Rue des Forts / cimetière / Moyen-âge	177758	511225	6964898
36	FECAMP / / Rue Legros / sépulture / Gallo-romain	177759	510874	6965104
37	FECAMP / Ancienne église Saint-Benoît / / église / Moyen-âge	177760	512437	6964941
38	FECAMP / Ancienne église Sainte-Croix et cimetière / / église / Moyen-âge	177761	510845	6965001
39	FECAMP / Eglise Saint-Etienne et cimetière / / église / Moyen-âge	177762	510856	6965285
40	FECAMP / Ancienne église Saint-Fromont / / église / Moyen-âge	177763	511085	6965039
41	FECAMP / Ancienne église Saint-Léger / / église / Moyen-âge	177764	511204	6964818
42	FECAMP / Maladrerie Saint-Martin / / léproserie / Moyen-âge	177765	510673	6964855
43	FECAMP / Ancienne église Saint-Nicolas / / église / Moyen-âge	177766	511667	6965235
44	FECAMP / Ancienne église Saint-Thomas / / église / Moyen-âge	177767	511039	6965018
45	FECAMP / / Contournement de fécamp - Tracé de la RD 486 / occupation / Gallo-romain	178311	511526	6962419
46	FECAMP / Ancien oratoire et église Saint-Ouen / Rue Robert le Diable / église / Moyen-âge	179635	512112	6964511
47	FECAMP / La Plaine Saint-Jacques / / atelier de taille / Mésolithique moyen	1710307	511520	6963770

**EA non localisée(s)** : les coordonnées X et Y sont celles du centre de la commune

N°	Identification	code nat.	X	Y
6	FECAMP / / Boulevard Nelson Mandela / occupation / Gallo-romain	177729	512819	6964431

<b>10</b>	FECAMP / Voie Harfleur-Fécamp / / voie / Gallo-romain	177733	512819	6964427
<b>16</b>	FECAMP / Agglomération antique de Fécamp // habitat groupé / Gallo-romain	177739	512819	6964431
<b>31</b>	FECAMP // Ancien Port / dépôt monétaire / Gallo-romain	177754	512819	6964431
<b>48</b>	FECAMP / / Bassin de retenue des chasses / sépulture ? / Epoque indéterminée	1710931	512819	6964427

# Zonage archéologique de la ville de FECAMP : plan d'ensemble

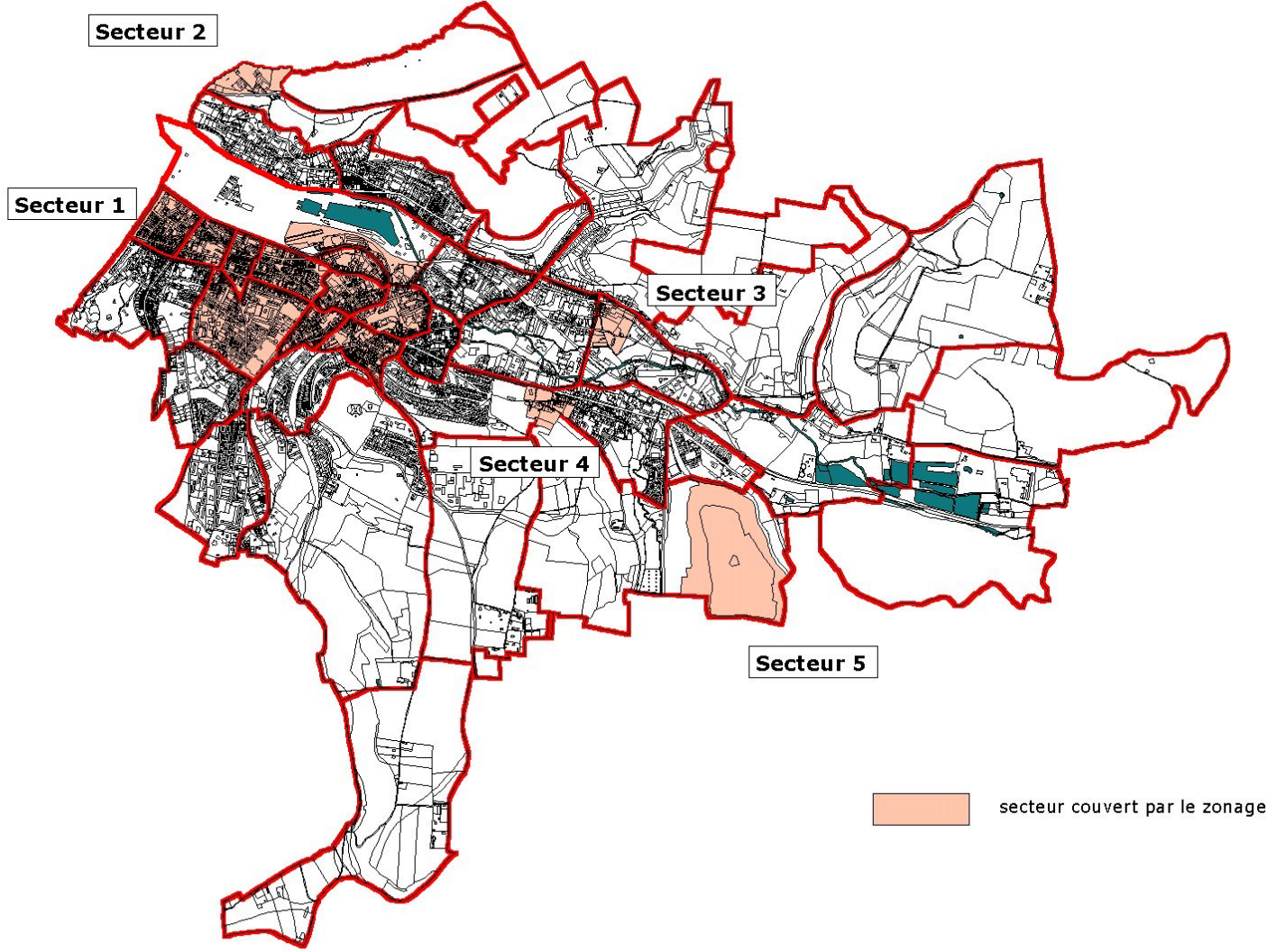

Zonage archéologique secteur 1  
seuil 0

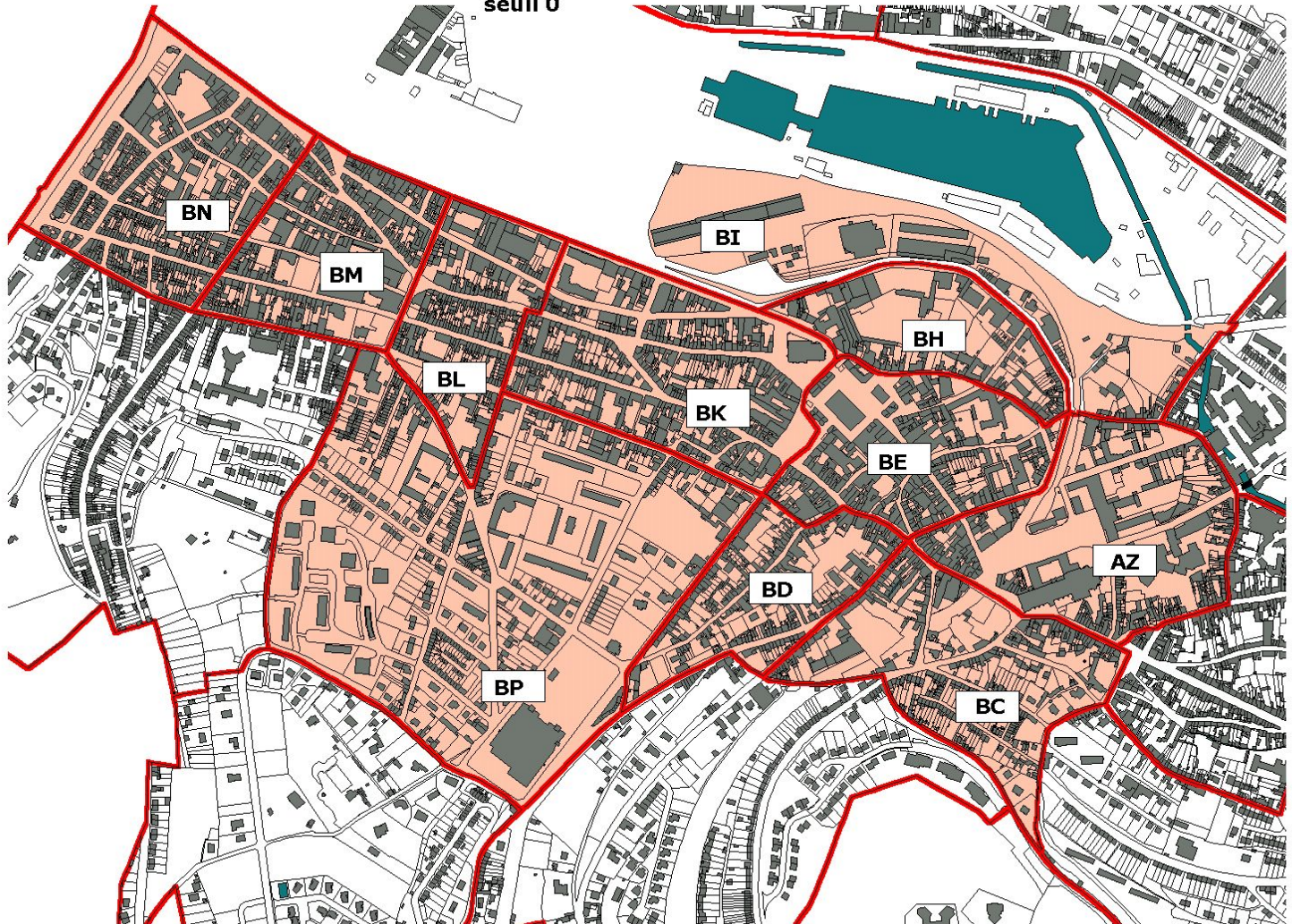

# Zonage archéologique secteur 2 seuil 0



# Zonage archéologique : secteur 3 seuil 0

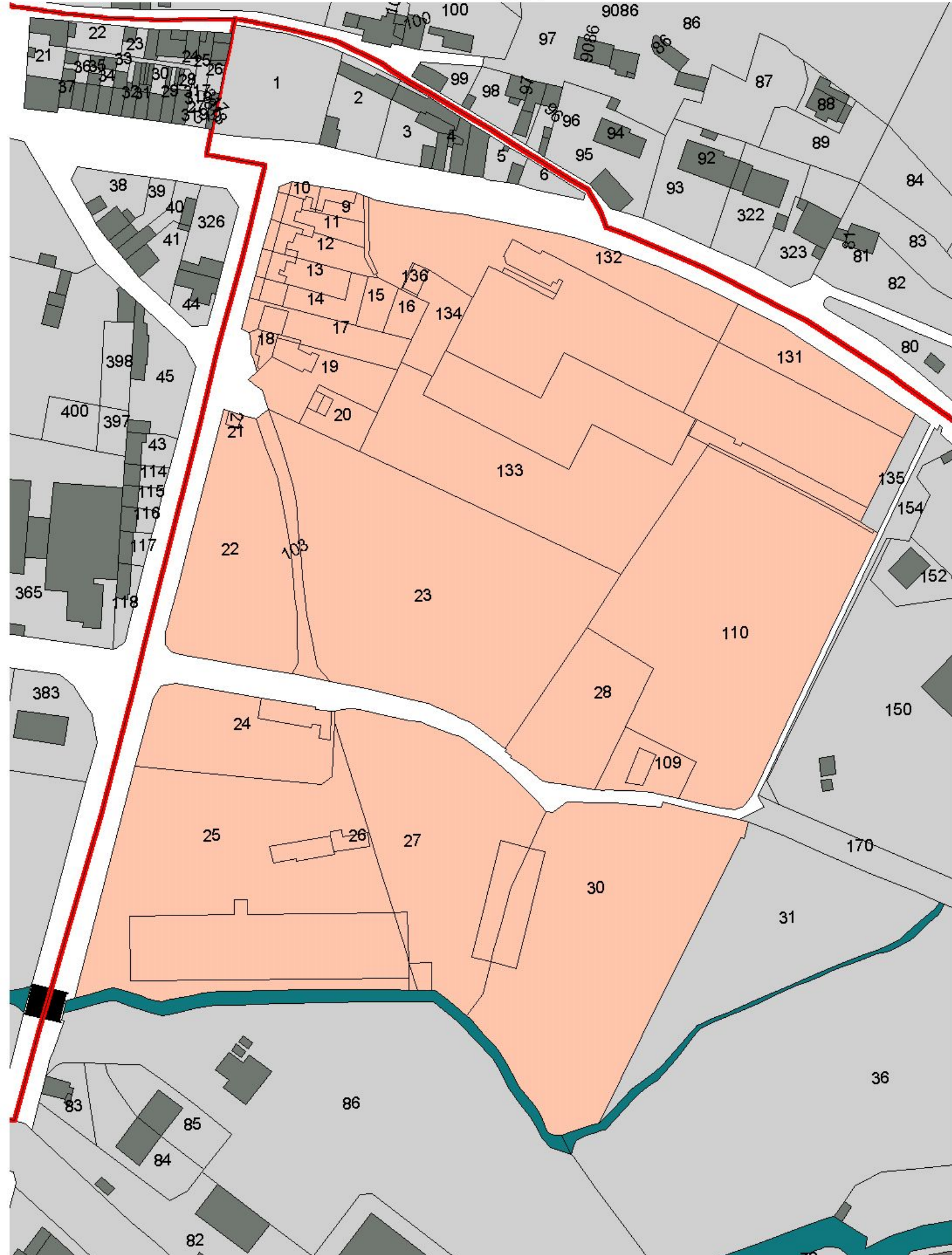

# Zonage archéologique secteur 4 seuil 0

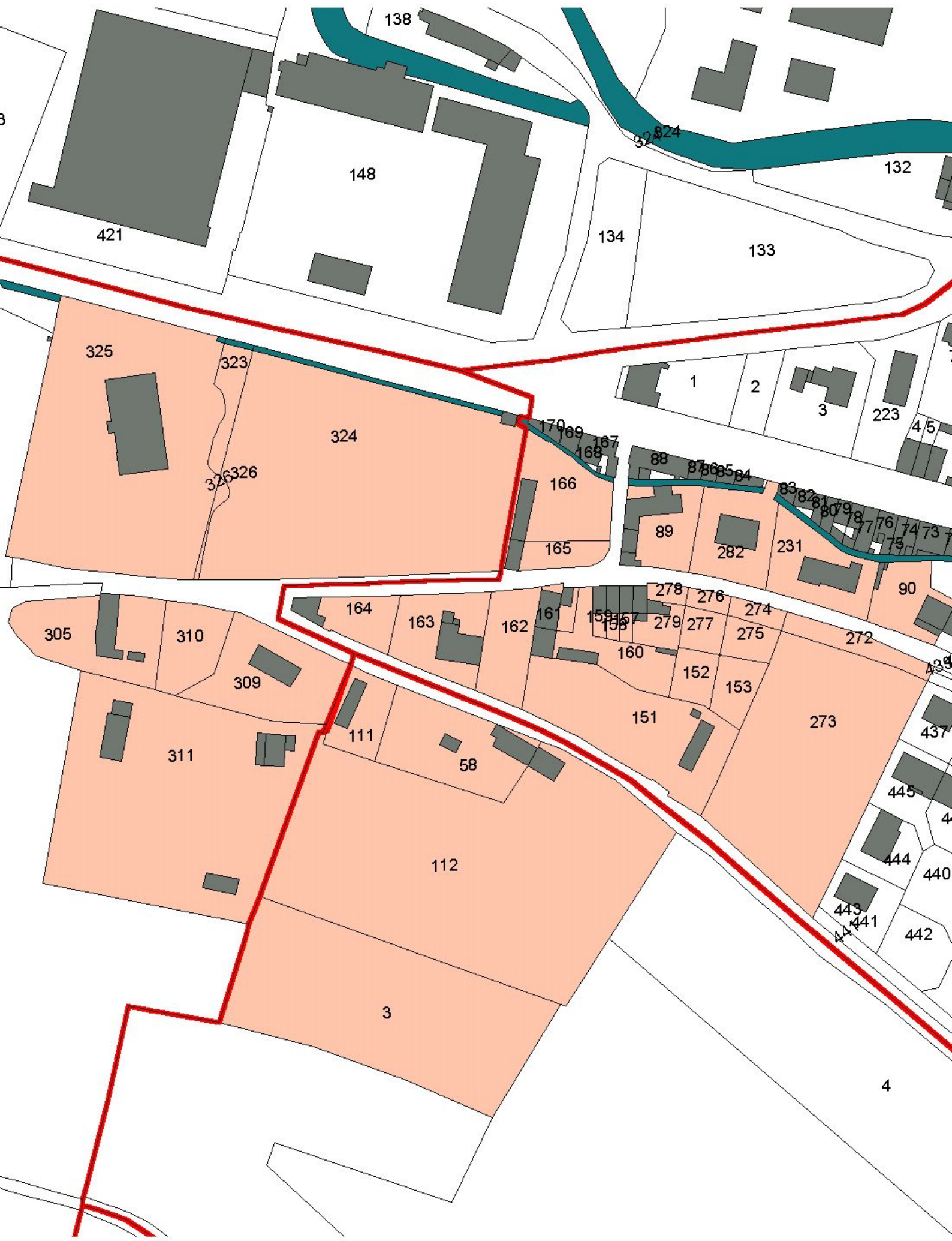

**Zonage archéologique secteur 5  
seuil 0**

